安八町合併60周年記念 安八 2015 ふれあい・祭り

10月24日（土）

屋外特設ステージ

吹奏楽演奏会 …… 9:40～10:20
登龍中学校吹奏楽部（オープニング前演奏と大会宣言、放鳩の際にファンファーレ）

オープニングセレモニー …… 10:00～10:20
大会長のあいさつ、放鳩

とおりゃんせ …… 10:45～11:00
文化協会民踊サークルによる踊り

キッズダンス …… 13:00～13:15
幼児によるダンス

フォークダンス …… 13:20～13:50
フォークダンスボビーによる世界各地に伝わる踊り

キーボード演奏 …… 15:00～15:30
弾き歌いなおと によるキーボード演奏

屋外もちまきステージ

紅白もちまき
16:00～

役場北駐車場

地元商品廉売セール …… 10:00～16:30
地元小売業者、地元大手企業、商工会青年部、商工会女性部、金融機関
赤十字奉仕団、食生活改善協議会、農産物加工運営委員会等のバザー

産地直送市 …… 10:00～16:30
海産物廉売、刃物市

近隣市町特産品市 …… 10:00～16:30
近隣市町の特産品販売

ポップコーン配布 …… 10:00～
町職員等明朗会によるポップコーン無料配布

役場西駐車場

消防自動車イベント …… 10:00～15:00
消防自動車と写真撮影（無料）

NEXCO中日本 …… 10:00～15:00
黄色パトロールカー展示

綱引き大会（雨天時中止） …… 13:30～15:00
スポーツ少年団による綱引き大会

大垣工業高校イベント
・フォトスケールづくり
・バルーンアートやってみよう
・空気砲体験
……10:00～15:00

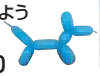

役場東駐車場

西美濃・北伊勢観光サミットバザール
西美濃12市町・北伊勢3市町・養老鉄道（株）の特産品販売
…… 10:00～16:30

ハートピア安八芝生広場

う～たんドーム …… 10:00～16:30
（雨天：ハートピア安八）
鵜飼いのう～たんの中でエアージャンピング

会場一円

子ども演技 …… 11:00～11:45
（雨天時：大ホール）
3小学校（神輿―名森小、太鼓―牧小、ブラスバンド―結小）

公民館各会議室・ロビー

文化作品展示 …… 10:00～16:30
保育園・小・中学校作品、子ども会、華道、茶道、水墨画、書道、写真、彫り絵、盆栽、絵手紙、きり絵、ちぎり絵、陶芸、絵画など

公民館大ホール

保育園児演技 …… 12:00～13:00
保育園児による遊戯

安八町のど自慢大会 …… 14:00～15:30
NHKのど自慢に向けて度胸試し

10月25日（日）

屋外特設ステージ

吹奏楽演奏会 …… 10:00～10:30
東安中学校吹奏楽部演奏

大道芸パフォーマンスショー
ボールジャグリング・バルーンアートなどのパフォーマンス
…… ①10:40　②13:50

岐阜聖徳学園高校 沖縄エイサー
沖縄文化研究会による踊り
…… 11:20～11:50

安八どっぷり鍋 …… 12:00～
安八の新鮮野菜鍋（無料配布）

軽音楽 バンド演奏 …… 13:00～13:40
軽音楽同好会 ジャンクボックスによるバンド演奏

太鼓競演会 …… 14:30～15:00
文化協会及び子ども太鼓サークルによる競演

おたのしみ抽選会 …… 15:10～15:40
お買い上げ500円以上で引換券進呈（枚数限定）

屋外もちまきステージ

紅白もちまき
15:40～

役場北駐車場

地元商品廉売セール …… 9:00～16:00
地元小売業者、地元大手企業、商工会青年部、商工会女性部、金融機関
赤十字奉仕団、食生活改善協議会、農産物加工運営委員会等のバザー

産地直送市 …… 9:00～16:00
海産物廉売、刃物市

近隣市町特産品市 …… 9:00～16:00
近隣市町の特産品販売

ポップコーン …… 9:00～
町職員等明朗会によるポップコーン無料配布

役場南駐車場

献血コーナー・骨髄バンクのドナー登録 …… 9:00～15:30
来場者による献血・骨髄バンクのドナー登録受付

役場西駐車場

消防自動車イベント
消防自動車と写真撮影（無料）、災害支援車展示 …… 9:00～15:00

ハートピア安八芝生広場

う～たんドーム
（雨天：ハートピア安八）
鵜飼いのう～たんの中でエアージャンピング
…… 10:00～16:00

役場東駐車場

西美濃・北伊勢観光サミットバザール
西美濃12市町・北伊勢3市町の特産品販売
…… 9:00～16:00

公民館各会議室・ロビー

文化作品展示 …… 9:00～16:00
保育園・小・中学校作品、子ども会、華道、茶道、水墨画、書道、写真、彫り絵、盆栽、絵手紙、きり絵、ちぎり絵、陶芸、絵画など

24日（土）"アンピーと歩こう　秋のあんぱち健康ウォーキング"
時間：7:30～9:30　集合場所：ハートピア安八芝生広場

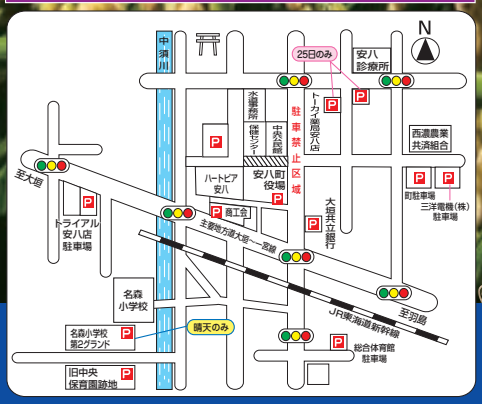

※安八町役場・ハートピア安八北の駐車場は大変混雑しますので、他の駐車場をご利用ください。

公民館大ホール

歌謡ショー

※入場制限を行う場合があります

25日（日）　13:00～14:30

ぎふチャンラジオ公開生放送
（一般のみ協力金100円、社協へ寄付）

天草 二郎

金沢 明子

西美濃・北伊勢観光サミット 参加市町紹介

大垣市、海津市、養老町、垂井町、関ケ原町、神戸町、輪之内町、安八町、揖斐川町、大野町、池田町、本巣市、桑名市、いなべ市、木曽岬町、養老鉄道（株）

屋外特設ステージ
24日（土）12:00～13:00

■主　　催／安八ふれあい祭り実行委員会
【事務局：安八町役場0584-64-3111】
■後　　援／岐阜新聞・ぎふチャン
※都合により、行事、時間等を変更することがあります。