

# 人のうごき 9 月受付分 (敬称略)

\*同姓同名の人もおられますのでご了承ください。

## お誕生

赤ちゃん (住所)	お父さん	お母さん
宇次原 <sup>みなみ</sup> 南実 (南今ヶ淵)	亨	美穂

## おくやみ

お名前	(住所)	年齢
棚橋 孝幸	(東結・芝原)	83歳
矢野ヤスエ	(氷取)	92歳
栗原 一郎	(中須)	87歳
田渡たか子	(東結・入方)	83歳

## ご結婚

お名前	(住所)
堀 卓也	(東結・芝原)
松永 紘依	(北方町)

## 町の人口

令和2年10月1日現在 ( ) 内は前月比

人口	14,784人 (-29人)
男性	7,302人 (-8人)
女性	7,482人 (-21人)
世帯数	5,409戸 (-5戸)

# もうすぐ1歳 すこやか写真館

令和元年12月生まれのお子さんの写真を募集します。(先着4人まで掲載)  
受付期間は11月2日(月)~9日(月)です。  
提出は保健センターまでお願いします。

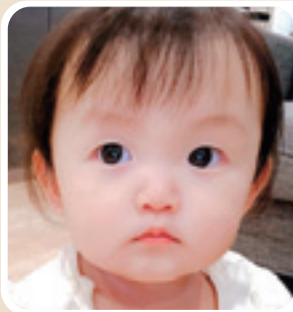

東結  
岩田<sup>みお</sup>望央ちゃん  
令和元年11月16日生まれ  
父：昂己さん 母：彩那さん  
1才のお誕生日おめでとう！  
これからもたくさん笑って元気  
いっぱい育ててね♪



東結  
清水<sup>えま</sup>咲菜ちゃん  
令和元年11月30日生まれ  
父：裕介さん 母：麻妃さん  
1才のお誕生日おめでとう！  
これからもかわいい笑顔をたく  
さん見せてね♪

## 休館日のご案内(11月1日~12月15日)

中央公民館	11月2日(月)・9日(月)・16日(月)・24日(火)・30日(月)
☎ 64-4343	12月7日(月)・14日(月)
ハートピア安八	11月2日(月)・4日(水)(図書館のみ)・9日(月)・16日(月)
☎ 63-1515	24日(火)・30日(月)
	12月1日(火)(図書館のみ)・7日(月)・14日(月)
総合体育館	11月2日(月)・9日(月)・16日(月)・30日(月)
☎ 64-5585	12月7日(月)・14日(月)
安八温泉	11月2日(月)・5日(木)・9日(月)・12日(木)・16日(月)
☎ 64-5533	19日(木)・23日(月)・26日(木)・30日(月)
	12月3日(木)・7日(月)・10日(木)・14日(月)

## 今月の納税

国民健康保険料 6期

\*納期限(口座振替日)は  
**11月30日**(月)です。